YA NO VA LA SINDA

(Popurri)

Tradicional Leonesa
Adaptación: Sanjo

Jota

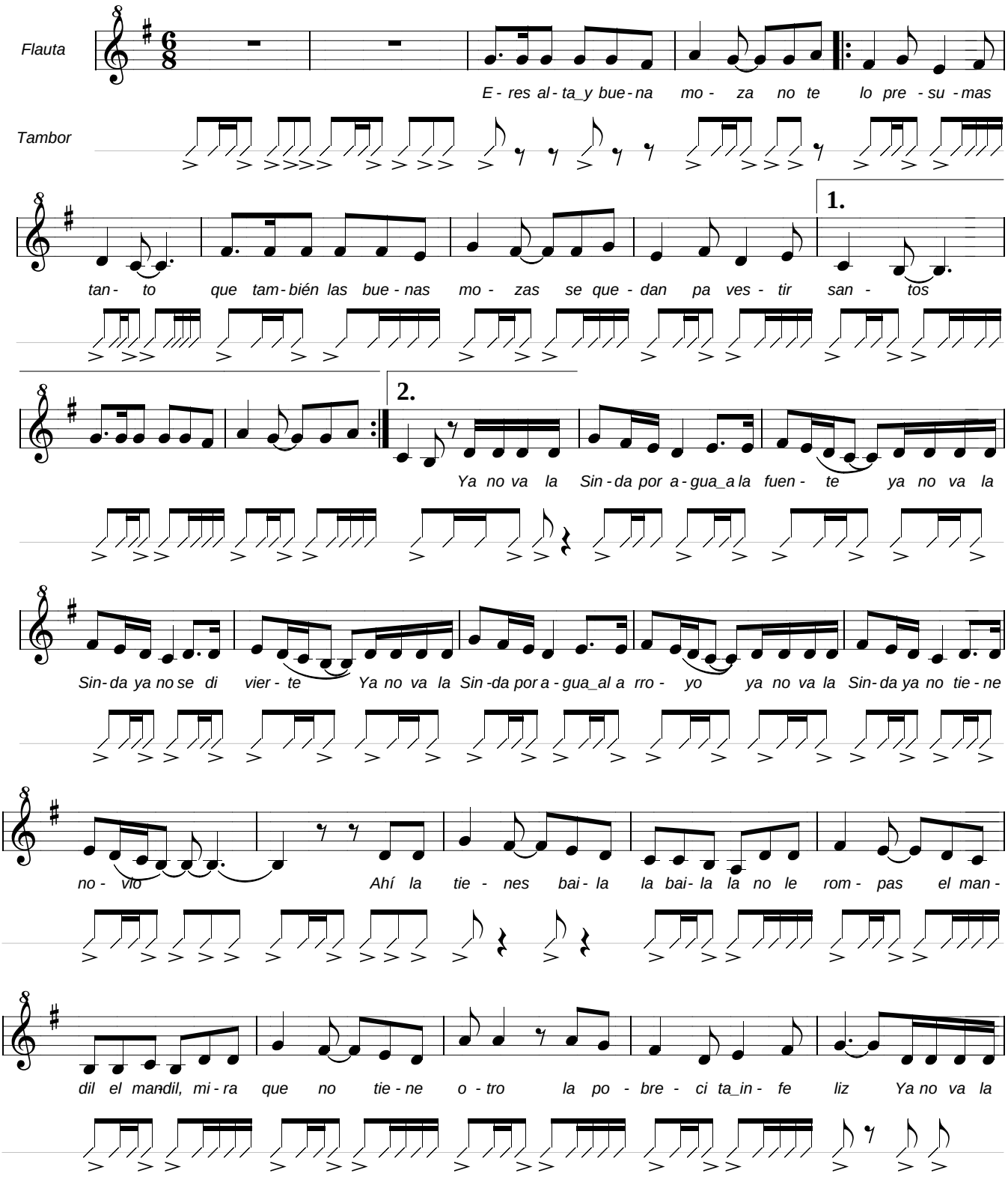

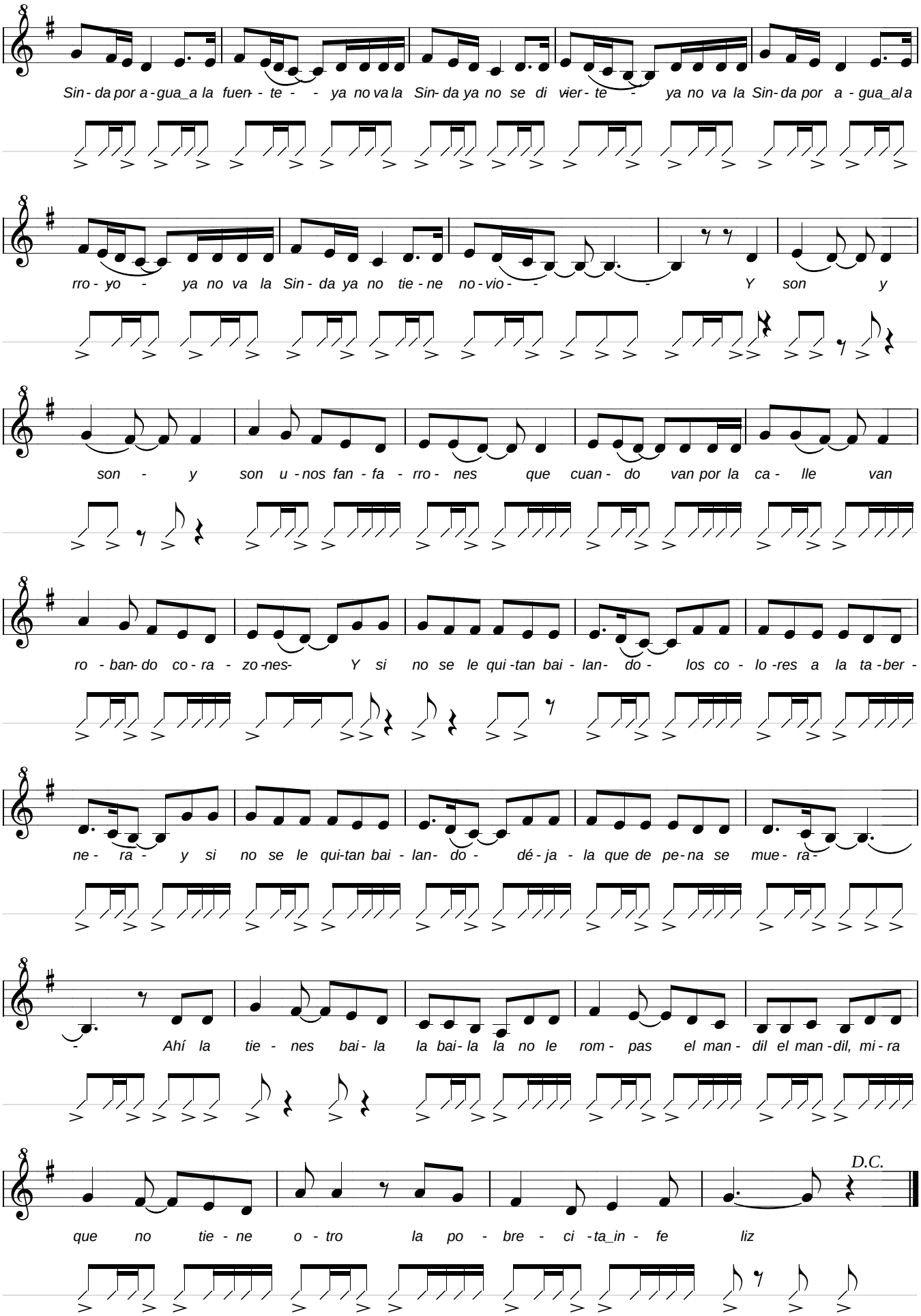
Sin - da por a - gua_a la fuen - te - - ya no va la Sin - da ya no se di vier - te - ya no va la Sin - da por a - gua_a la
rro - yo - ya no va la Sin - da ya no tie - ne no - vio - - - Y son y
son - y son u - nos fan - fa - rro - nes que cuan - do van por la ca - lle van
ro - ban - do co - ra - zo - nes - Y si no se le qui - tan bai - lan - do - los co - lo - res a la ta - ber -
ne - ra - y si no se le qui - tan bai - lan - do - dé - ja - la que de pe - na se mue - ra -
- Ahí la tie - nes bai - la la bai - la la no le rom - pas el man - dil el man - dil, mi - ra
D.C.
que no tie - ne o - tro la po - bre - ci - ta_in - fe liz